

Mit Klick ins Glück



FAMILY 134

Bauweise: Fertigbauweise,

Holzständerwerk

Dach: Satteldach 30°,

Kniestock 150 cm

Fassade: Putz

Abmessungen: 10,783 m x 7,746 m

Wohnfläche: EG 68,06 m²,

DG 65,24 m²

Haustechnik: Solarthermie, Kaminofen, Photovoltaik, Wärmepumpe, Fußbodenheizung

Preis: ab OK Bodenplatte fast schlüsselfertig (ohne Maler- u. Tapezierarbeiten) 122.900 Euro€

Hersteller: Danwood S.A. Niederlassung Berlin, Justus-von-Liebig-Straße 7, 12489 Berlin, Tel.: 0 30/ 678 239-80, www.danwoodfamily.de

EG

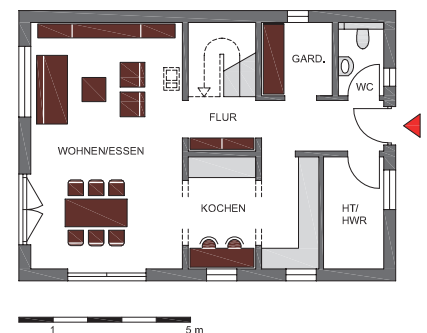

Niedrige Bauzinsen, hohe Grundstückspreise – Baufamilien müssen gut überlegen, wie sie das Projekt Hausbau langfristig und sinnvoll stemmen können. Mit dem Hausconfigurator von Danwood können Bauherren ihr neues Heim von daheim planen. Familie Schröder aus Bayern nutzte diesen bequemen Weg und wählte Schritt für Schritt die einzelnen Komponenten ihres künftigen Zuhauses aus. Der Vorteil: Die Familie erhielt sofort eine Kostenaufstellung für die Bestandteile des Hauses. Schon wenige Tage nach der Anfrage lernte sie ihren persönlichen regionalen Berater kennen, der die weiteren Schritte mit den Bauherren ausarbeitete und das Haus wunschgemäß umsetzen ließ.

Das eineinhalbgeschossige Haus punktet mit einer intelligenten Raumaufteilung mit persönlichem Charme. Mittelpunkt im Erdgeschoss ist das rund 30 Quadratmeter

große Wohn-Esszimmer. Die halboffene Küche bietet viel Stauraum und ist von allen Seiten begehbar. Individuelle Akzente schaffte das Bauherrenpaar durch Eigenleistungen. So haben sie bei der Wahl der Böden und Wandfarben besondere Akzente gesetzt. Dank der Kombination aus dunklen Bodenfliesen und hochwertigem Laminat wirkt das Erdgeschoss warm und heimelig.

